

# Manual de usuario de ValidaCOFA

Guía de instalación y uso de la aplicación

07/03/2018

Confederación Farmacéutica Argentina

Valido para la versión 1.0



## Instalación

Icono del instalador

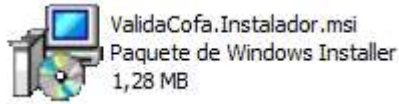

Inicio de instalación

Algunos sistemas pueden advertir de la inconveniencia de instalar el archivo, se trata de prevenciones de seguridad ordinarias, por lo cual en este caso deberá dar aceptación previamente a la instalación.

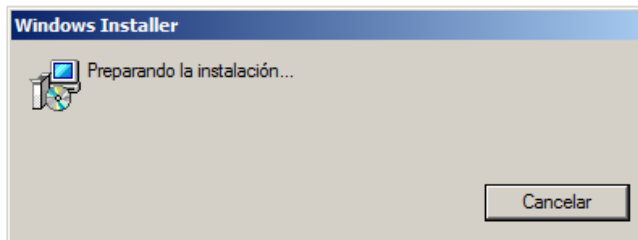

Confirmación de instalación

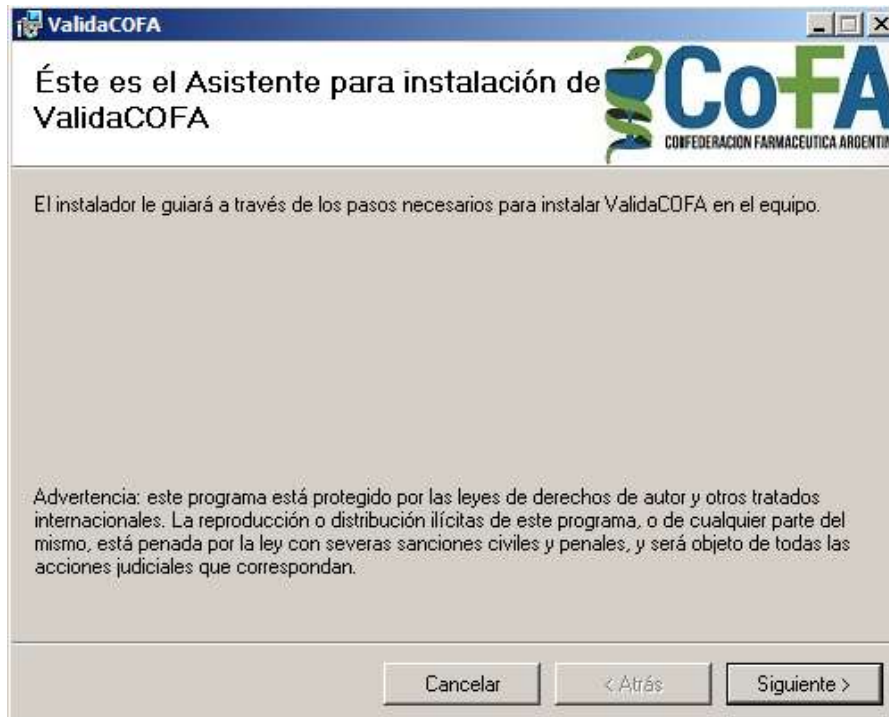

Selección de carpeta de instalación, en esta pantalla el usuario podrá seleccionar la carpeta de destino de instalación, se aconseja no cambiar esta configuración.



En esta pantalla podrá seleccionar la forma de inicio de la aplicación en el momento que inicia Windows, son 3 opciones, no ejecutar al inicio (el usuario iniciara la aplicación), Ejecutar al inicio (apenas arranca el sistema operativo abre la aplicación), Ejecución demorada (espera 3 minutos para que termine de cargar el sistema operativo para luego iniciar la aplicación) esta opción se recomienda para equipos lentos

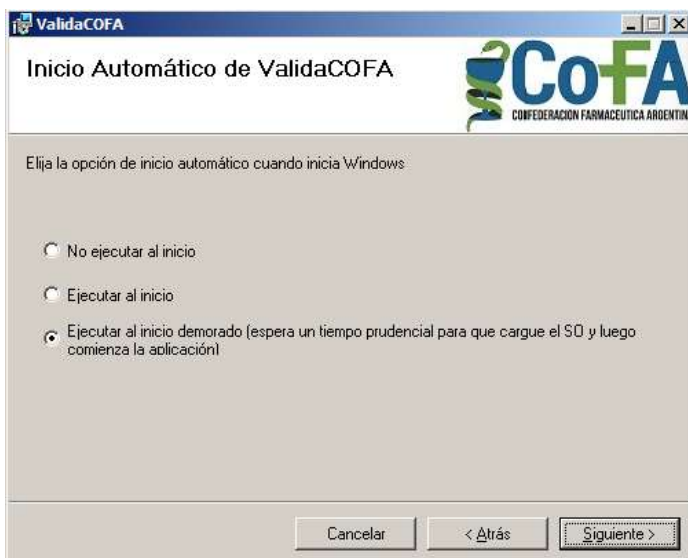



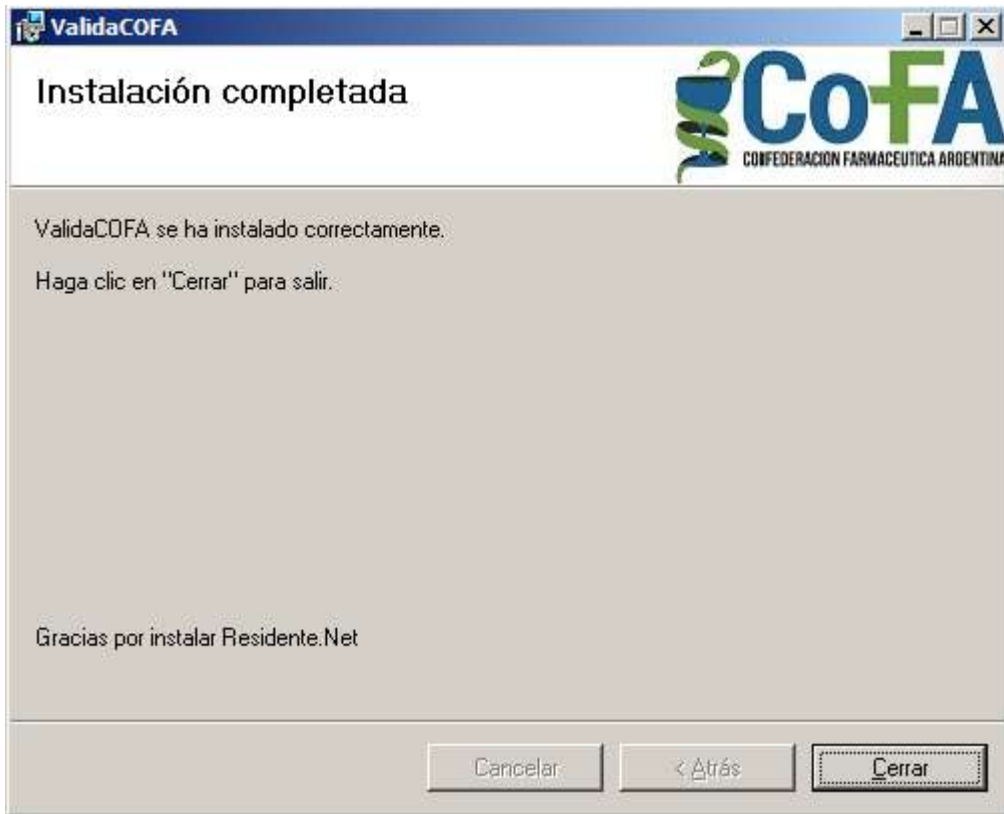

Al finalizar la instalación se podrá observar en el escritorio el icono de acceso a la aplicación, además, la aplicación se habrá agregado al inicio de sesión de Windows por lo que cada vez que se inicie sesión se ejecutara la aplicación ValidaCOFA.

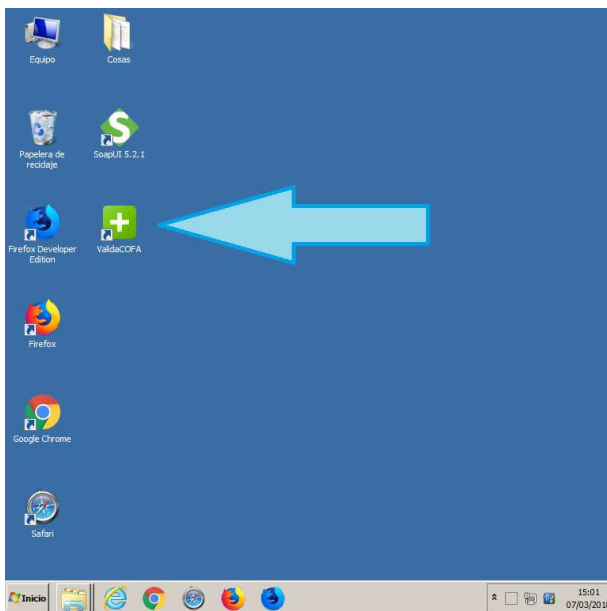

## Acceso a la Aplicación ValidaCOFA

Al iniciar la aplicación se debe ingresar los datos de acceso, Usuario y Clave, se cuenta con la opción de “Guardar datos de acceso” que permitirá almacenar esta información para futuros accesos, también se puede visualizar la versión de la aplicación.

El Usuario corresponde al código PAMI y la clave es la habitualmente utilizada para su ingreso a la web COFA

La pantalla principal cuenta con 3 solapas (Ejecución, Configuración y Consola) y un cuadro de estado.

El cuadro de estado contiene:

- Estado de Archivo Procesado
- Estado de Conexión a Internet
- Nombre de Archivo Procesado
- Identificación de la Sesión de Usuario
- Opción de Ejecución Oculta o Visible
- Opción de Cambio de Usuario
- Nombre de Farmacia